

# LA TELERADIOLOGIA NELLE URGENZE NEURORADIOLOGICHE NEI PDTA: L'ESPERIENZA DELLA USL UMBRIA 1

*TSRM Sara Giolivi*

# TELERADIOLOGIA

- Si inserisce nel contesto di **«TELEMEDICINA»**, definita *dall'OMS nel 1997*, come **l'erogazione di servizi sanitari, quando la distanza è un fattore critico**, per cui è necessario usare, da parte degli operatori, le tecnologie dell'informazione e delle telecomunicazioni al fine di scambiare informazioni utili alla diagnosi, al trattamento ed alla prevenzione delle malattie e per garantire un'informazione continua agli erogatori di prestazioni sanitarie e supportare la ricerca e la valutazione della cura".
- Viene regolamentata dal **RAPPORTO ISTISAN 10/44**: «Linee guida per l'assicurazione della qualità in teleradiologia»

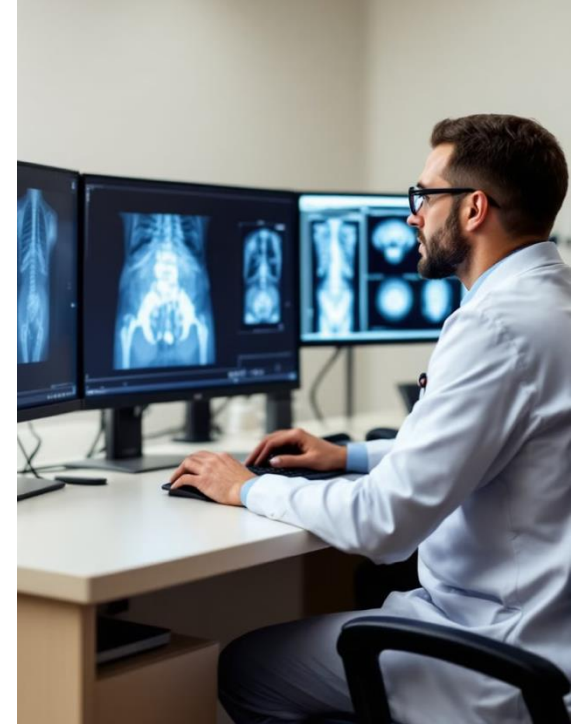

## VANTAGGI



Accesso Tempestivo

Continuità Assistenziale

Efficienza Organizzativa

1

2

3

# ICTUS CEREBRALE

- Danno cerebrale che si verifica quando l'afflusso di sangue diretto al cervello si interrompe improvvisamente per la chiusura (*ICTUS ISCHEMICO*) o la rottura (*ICTUS EMORRAGICO*) di un'arteria.
- Patologia **TEMPO-DIPENDENTE**
- In Italia circa 185mila persone vengono colpite da ictus cerebrale: 150mila sono i nuovi casi mentre le restanti 35mila sono recidive.
- *In Umbria si verificano circa 2000 casi l'anno*



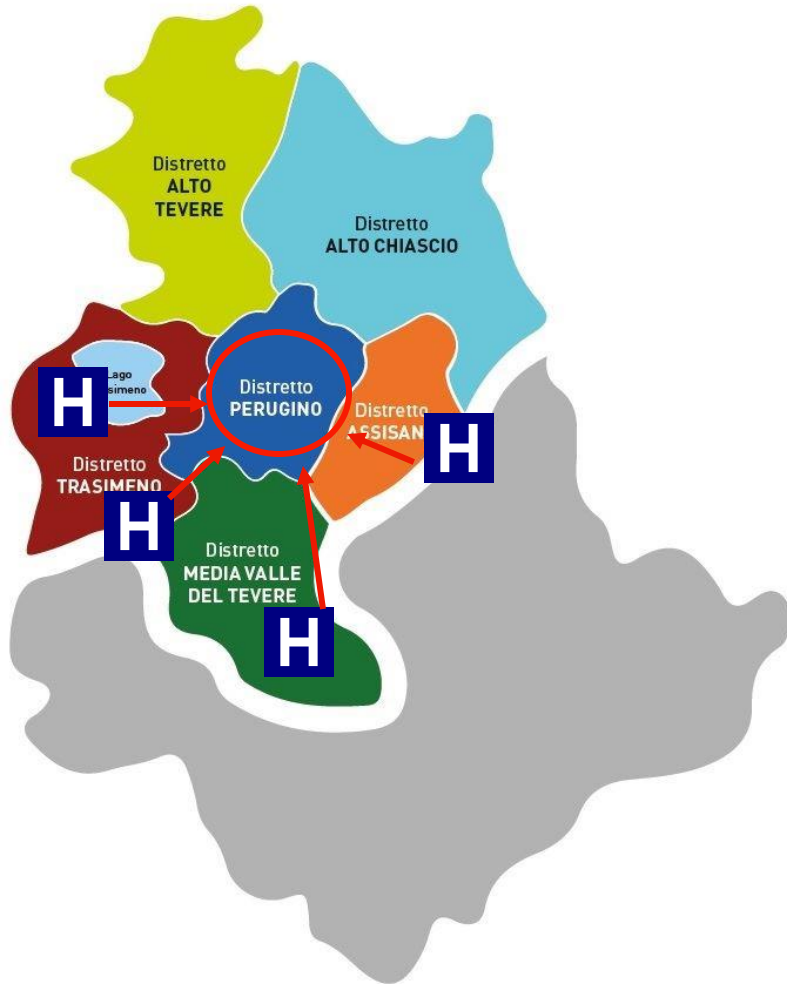

L'USL UMBRIA 1 ricopre un territorio relativamente vasto, fatto di borghi e paesini non sempre facilmente raggiungibili, per cui ha presidi sparsi per poter garantire l'accesso alle cure a tutti.



**USL**Umbria**1**



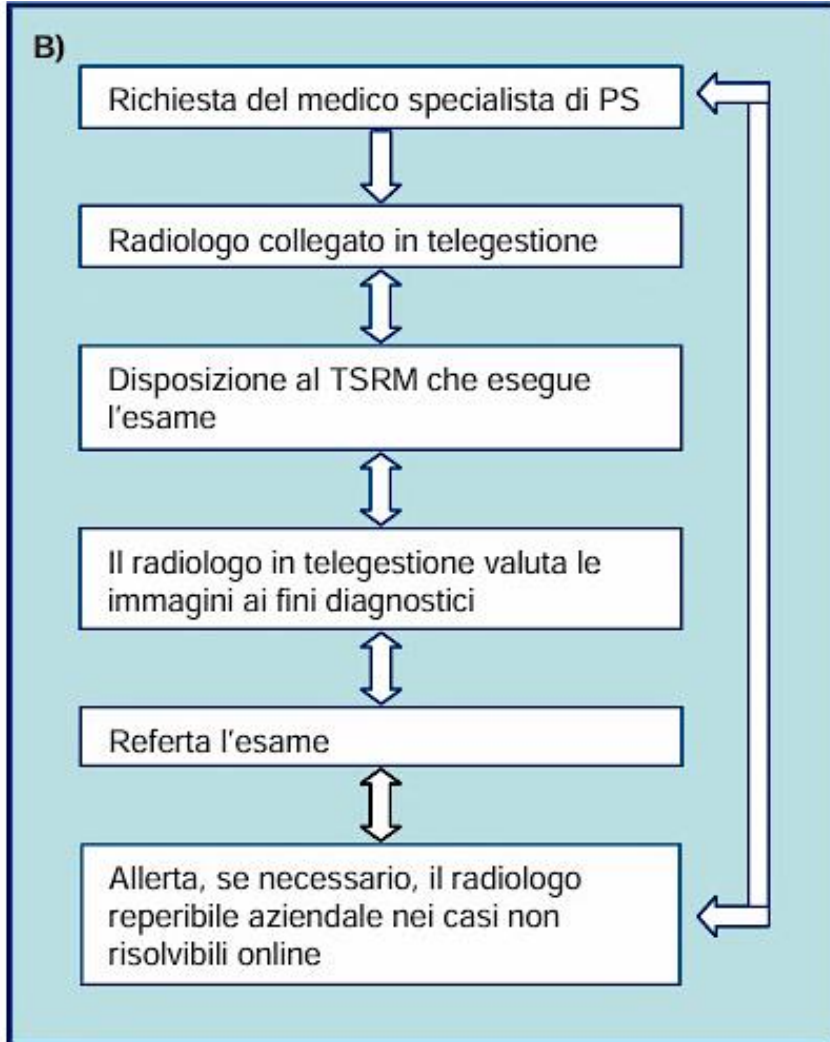

**TELEGESTIONE**

Nei PDTA di Assisi, Media Valle del Tevere, Castiglione del Lago e Città della Pieve i TRSM eseguono TC encefalo in urgenza refertate poi dal Neuroradiologo dell’A.O. di Perugia



**Solo in caso di necessità di trattamento specialistico**, il pz viene trasferito presso il DEA di II livello, altrimenti viene trattato in loco

RAPPORTO ISTISAN 10/44: «Linee guida per l’assicurazione della qualità in teleradiologia»

Presidio	TC telerefertate diurne	TC telerefertate notturne	TOTALE
Assisi	591	154	745
Castiglione del Lago	618	77	695
Media Valle del Tevere	555	143	698
Città della Pieve	52	3	55
	<b>1816</b>	<b>377</b>	<b>2193</b>

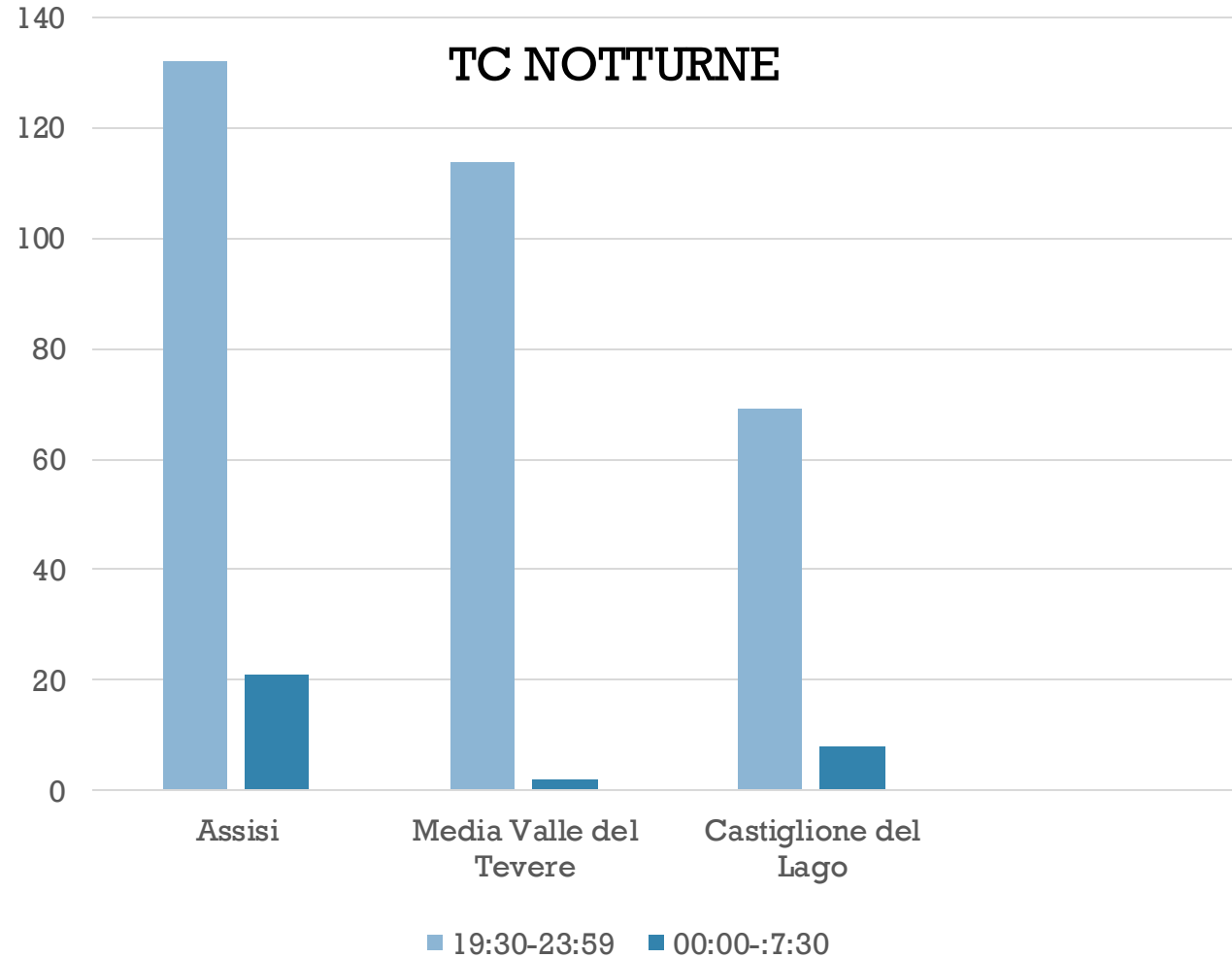

## PROSPETTIVE FUTURE

In ottemperanza del D.M. 77/2022, la telemedicina sarà uno strumento sempre più utilizzato per :

- Sopperire alla mancanza di personale, soprattutto medico
- Garantire assistenza sul territorio, snellendo il lavoro dei DEA di I e II livello che tratteranno pazienti più complessi con indicazione specialistica
- Razionalizzare le risorse





**Forum Risk Management**

obiettivo sanità & salute

**26-29 NOVEMBRE 2024**  
**AREZZO FIERE E CONGRESSI**

**19**

# Grazie dell'attenzione