

Le tecnologie al servizio del potenziamento
della Sanità Territoriale

L'affidamento del servizio di infrastruttura regionale di telemedicina per le regioni

Ettore Fiore
Responsabile Divisione Welfare ARIA S.p.A.
28 novembre 2024

La Telemedicina è un intervento strategico



Gestione del paziente al domicilio: il paziente seguito direttamente al proprio domicilio ha un'esperienza di cura migliore e non è obbligato a effettuare spostamenti frequenti

Unico strumento regionale: i processi di telemedicina erogati sul territorio saranno omogenei garantendo una migliore governance e uniformità del servizio, ingaggiando ogni attore necessario per le specifiche esigenze cliniche

Raccolta dati: raccolta delle evidenze sui servizi e processi di telemedicina, sia a livello clinico che operativo in formato strutturato e interoperabile

Strumento di scambio dati clinici sicuro: dotare gli specialisti di uno strumento regionale conforme agli standard di sicurezza informatica per lo scambio di informazioni cliniche relative a pazienti

La Telemedicina come pilastro di un Ecosistema della Sanità Digitale

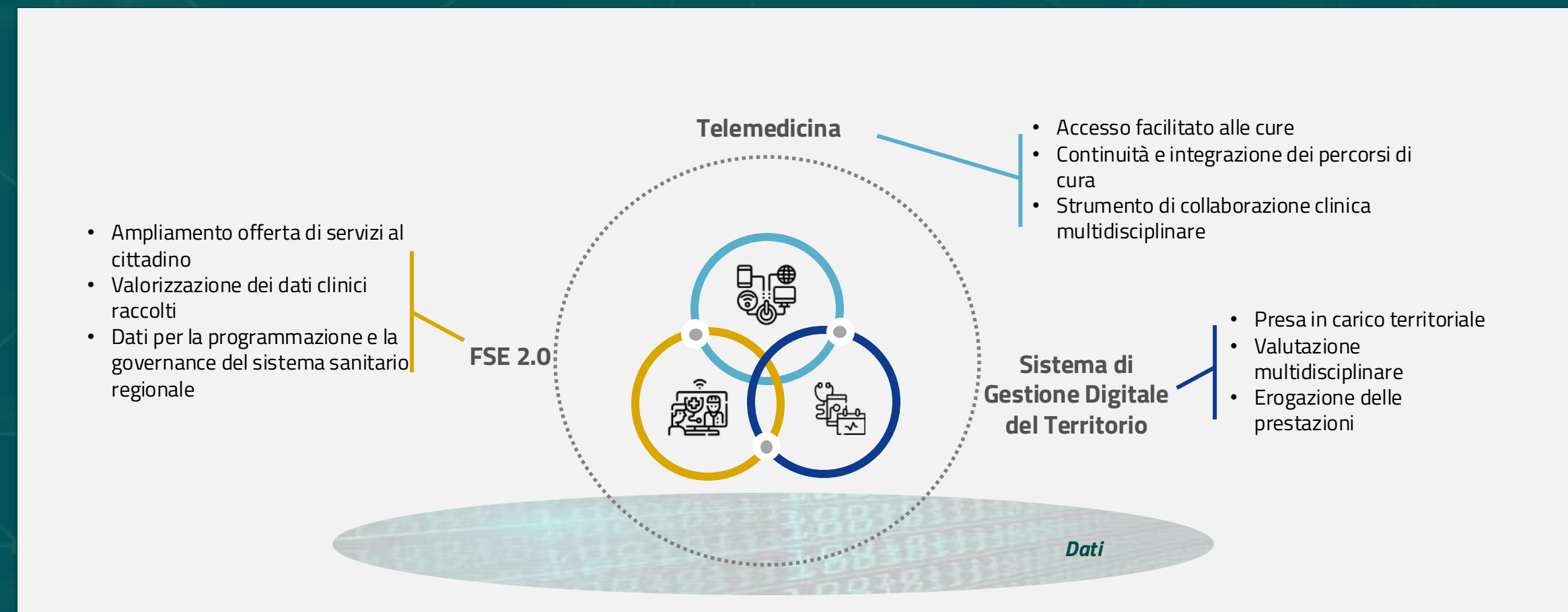

- **Costruire un modello nazionale di Medicina di prossimità in conformità alla Missione 6 del PNRR e al decreto ministeriale "DM77/2022"**
- **Connettere tutti gli attori della filiera e rendere disponibili tutti i dati, opportunamente standardizzati, sia sanitari che non del cittadino agli operatori che rientrano nel percorso di cura, per permettere una presa in carico integrata indipendentemente dal luogo in cui essa avviene**

Perché la Telemedicina possa diffondersi è necessario coinvolgere più stakeholder su più livelli (aziendale, regionale, nazionale) che collaborino tra loro.

Perciò si parla di **ecosistema della Telemedicina**.



L'Ecosistema della Telemedicina

L'**ecosistema di Telemedicina** è composto da diverse **piattaforme e risorse tecnologiche** attraverso i quali gestire tutta la filiera dei percorsi di cura erogati in regime di Telemedicina, dal loro disegno fino all'erogazione delle prestazioni ai pazienti.

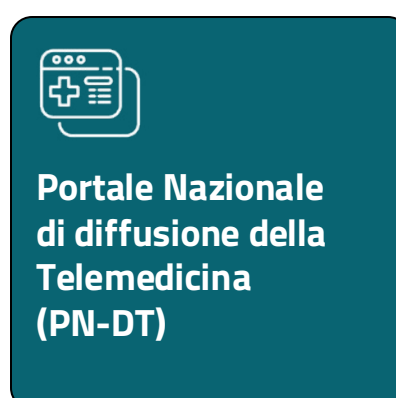



Il modello operativo e organizzativo di Regione Lombardia

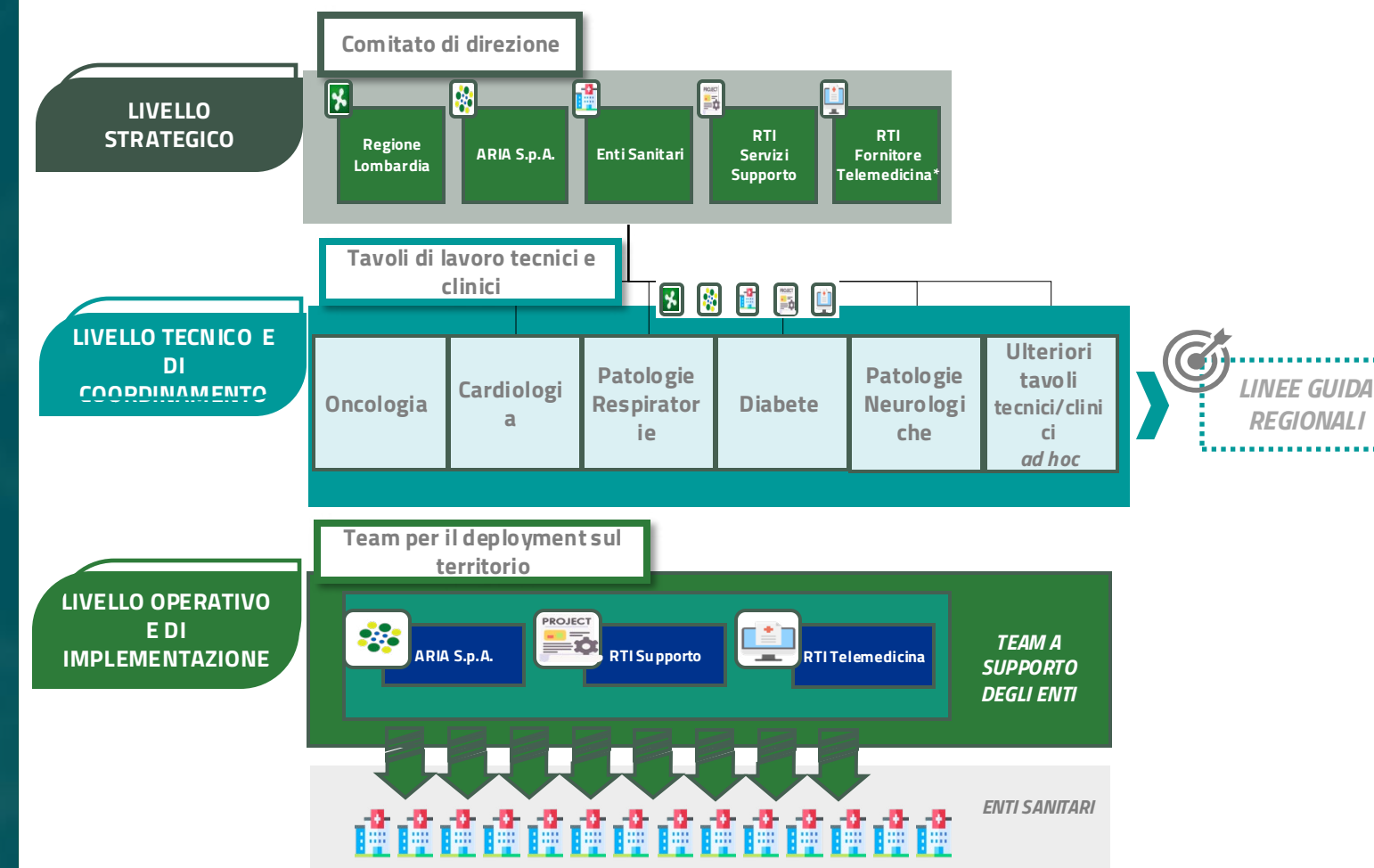



GARA AGGREGATA PER LO SVILUPPO DEI SERVIZI «MINIMI» CON CUI EROGARE PRESTAZIONI DI TELEMEDICINA.

Un sistema di **clinical collaboration**, che consenta agli operatori sociosanitari di comunicare e condividere informazioni cliniche in modo semplice ed efficace, incluso pazienti e caregiver.

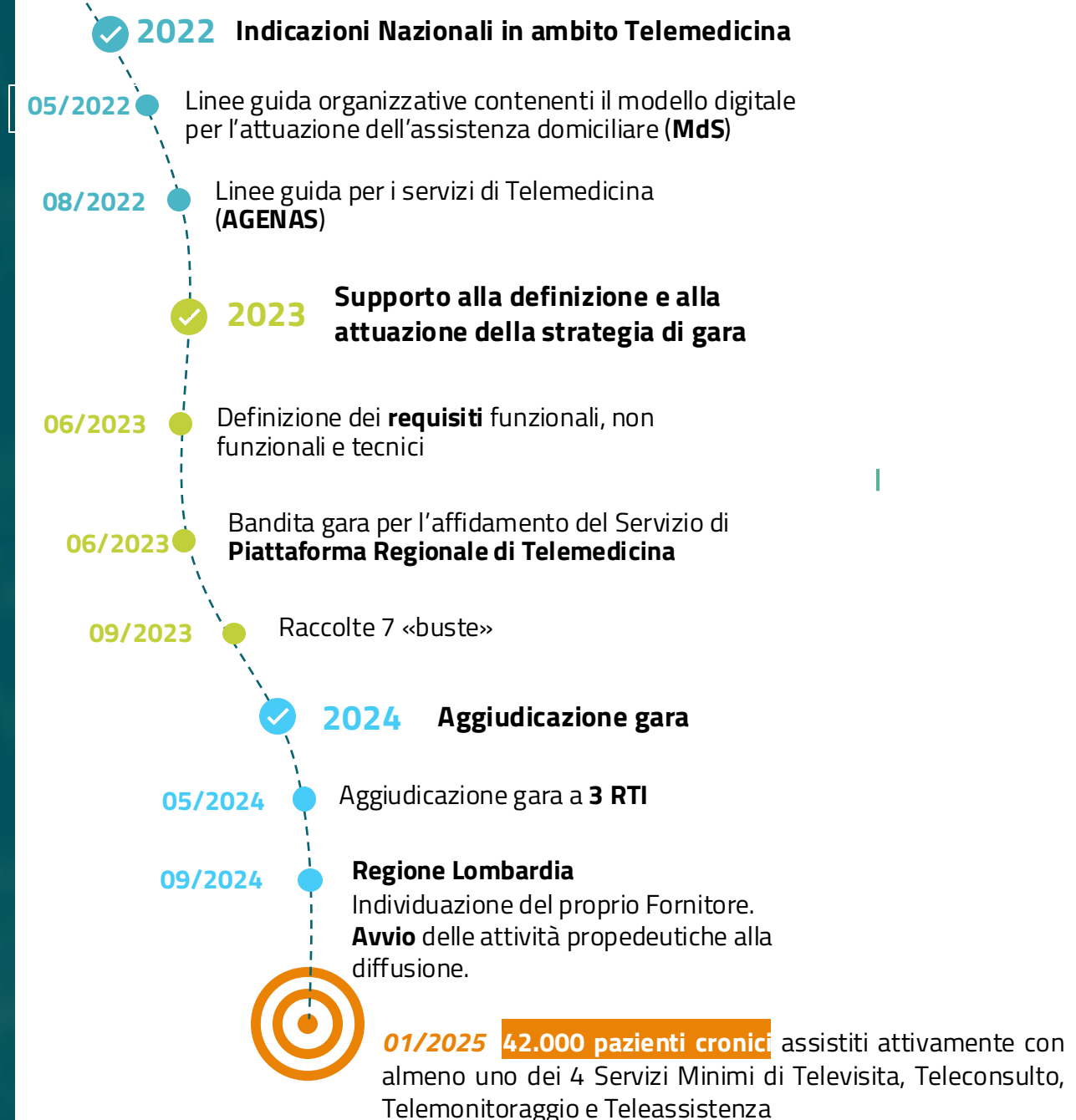

-  **Accordo Quadro multi-operatore**
-  **279 mln**
-  **2 Lotti**
-  **18 Amministrazioni (Regioni/PP.AA.)**
-  **Classificazione per fasce (A, B, C)**

27 mesi **Durata dell'Accordo Quadro**
 Arco temporale in cui le singole Amministrazioni contraenti potranno aderire all'Accordo Quadro

12 mesi **Estensione temporale** qualora al termine del periodo di durata contrattuale non tutto il quantitativo massimo contrattuale previsto risulta esaurito

48 mesi **Durata massima del singolo contratto applicativo**, stipulato dalle Amministrazioni ai sensi dell'art. 54, comma 4, lett. a), del D. Lgs. n. 50/2016.

Telemedicina: avanzamento **convenzioni**

	Regioni/PP.AA.	Iter in avvio	Piano Fabbisogni trasmesso	Piano Operativo approvato	Contratto firmato e ODF emesso
LOTTO 1	Lombardia		<input checked="" type="checkbox"/>	<input checked="" type="checkbox"/>	
	Veneto		<input checked="" type="checkbox"/>	<input checked="" type="checkbox"/>	<input checked="" type="checkbox"/>
	Piemonte		<input checked="" type="checkbox"/>	<input checked="" type="checkbox"/>	<input checked="" type="checkbox"/>
	Emilia Romagna		<input checked="" type="checkbox"/>	<input checked="" type="checkbox"/>	<input checked="" type="checkbox"/>
	Marche		<input checked="" type="checkbox"/>	<input checked="" type="checkbox"/>	
	Liguria		<input checked="" type="checkbox"/>	<input checked="" type="checkbox"/>	
	Friuli Venezia Giulia P.A. di Trento	<input checked="" type="checkbox"/>		<input checked="" type="checkbox"/>	
LOTTO 2	Toscana		<input checked="" type="checkbox"/>	<input checked="" type="checkbox"/>	<input checked="" type="checkbox"/>
	Campania		<input checked="" type="checkbox"/>	<input checked="" type="checkbox"/>	
	Sicilia		<input checked="" type="checkbox"/>	<input checked="" type="checkbox"/>	<input checked="" type="checkbox"/>
	Puglia		<input checked="" type="checkbox"/>	<input checked="" type="checkbox"/>	
	Lazio		<input checked="" type="checkbox"/>	<input checked="" type="checkbox"/>	
	Sardegna		<input checked="" type="checkbox"/>	<input checked="" type="checkbox"/>	
	Abruzzo		<input checked="" type="checkbox"/>	<input checked="" type="checkbox"/>	
	Calabria		<input checked="" type="checkbox"/>	<input checked="" type="checkbox"/>	
	Umbria		<input checked="" type="checkbox"/>	<input checked="" type="checkbox"/>	
	Molise		<input checked="" type="checkbox"/>	<input checked="" type="checkbox"/>	

2022

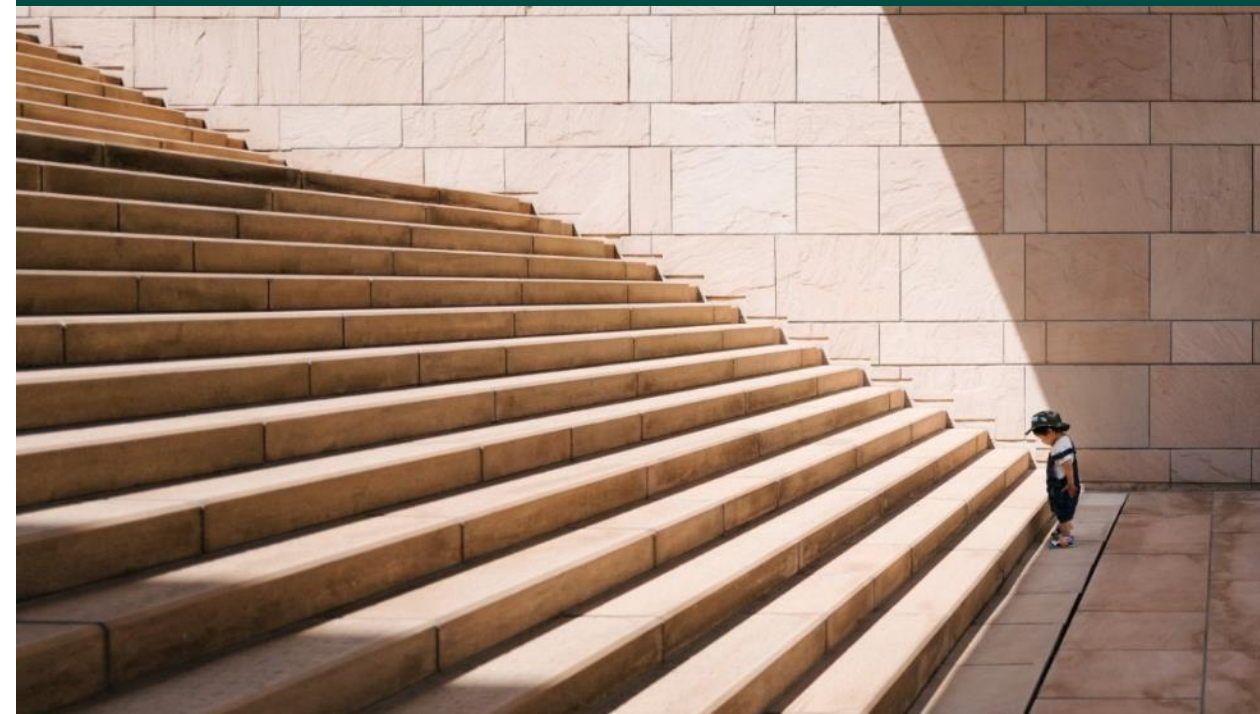

*«Il primo passo non ti porta dove vuoi,
ma ti toglie da dove sei.»*

Alejandro Jodorowsky

2023



*Abbiamo messo le fondamenta...
ora cominciamo a costruire!*

2024



il mosaico prende forma..

2025



..avanti tutta!