

MODELLI E STRUMENTI PER L'INTEGRAZIONE OSPEDALE TERRITORIO:
UNA CROSS FERTILIZATION INTERREGIONALE

Augusto Modanesi

Regional Access Head Takeda Italia

Partenariato Pubblico-Privato



Il partenariato pubblico-privato (abbrev. PPP)
è una forma di cooperazione tra i poteri
pubblici e i privati, con l'obiettivo di
finanziare, costruire e gestire infrastrutture o
fornire servizi di interesse pubblico.



Leader biofarmaceutico globale, basato sui valori e guidato dalla R&D

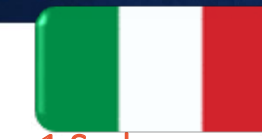

1 Sede

Roma

2 Stabilimenti

A Rieti e Pisa, specializzati nella produzione di plasmaderivati

+1100 Dipendenti
Takeda

54 Prodotti

In oncologia, gastroenterologia, malattie rare, ematologia, cure primarie

12 Lanci

Di nuovi prodotti, formulazioni e indicazioni tra il 2021 e 2023

23 Programmi di supporto per i pazienti

Per i pazienti di malattie rare in varie aree terapeutiche, tra le quali le malattie da accumulo lisosomiale, l'emofilia, le immunodeficienze, l'angioedema ereditario

6 aree terapeutiche: Oncologia, Malattie Rare, Neuroscienze, Gastroenterologia, Plasmaderivati e Vaccini



www.forumriskmanagement.it

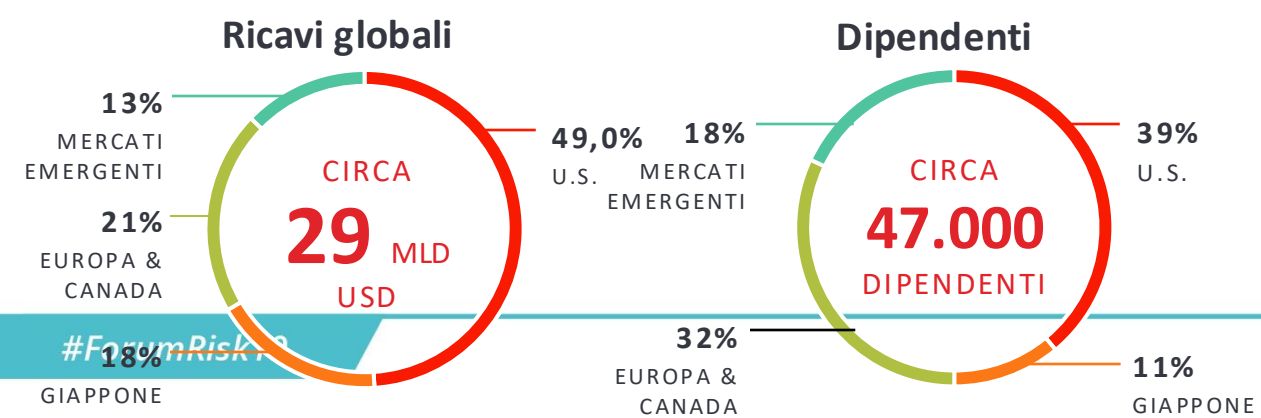

Investimenti in R&D
CIRCA **\$4.7 mld**

TOP EMPLOYER® IN 30+ COUNTRIES & REGIONS
AS OF FEBRUARY 2023

A Leader in Plasma Manufacturing in ITALY

The **Rieti** plant has been operating since 1972. It continues to be a production site of excellence in plasma fractionation and purification of albumin

~600 WORKERS

LICENSED BY U.S. FDA, EU AND OTHER REGULATORY AUTHORITIES



The **Pisa** plant has more than 30 years of experience in the treatment of human albumin. Here aseptic filling and visual inspection are performed.

~200 WORKERS

MAIN SUPPLIER OF ALBUMIN FOR ROW COUNTRIES (REST OF THE WORLD)





Progetto LEAN
ASL CE – ASL BA

ovvero

«prove generali di un partenariato Pubblico - Privato»

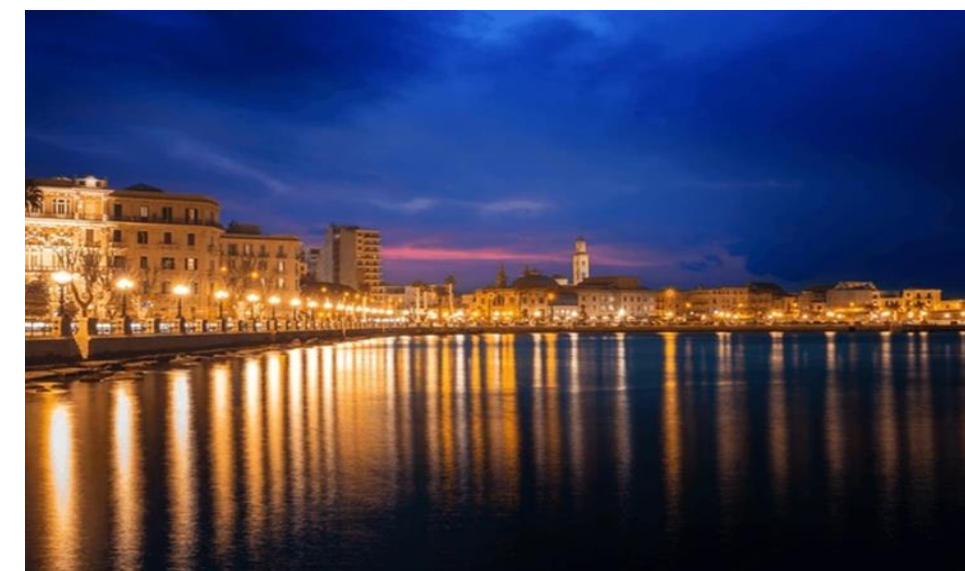



ASL
Caserta

Popolazione: 992.965 ab.
 n.104 Comuni
 n.12 Distretti Sanitari

Il Territorio

ASL Bari

Popolazione: 1.230.158 ab.
 n. 41 Comuni
 n. 12 Distretti Sanitari



#ForumRisk19



www.forumriskmanagement.it



- Regioni con profonde analogie e medesimi bisogni:
- Implementazione del PNRR e DM 77
 - Abbattimento liste d'attesa
 - Attivazione dei **Chronic Care Center** come funzionale collegamento alle Case di Comunità
 - Ottimizzazione dell'**Assistenza Domiciliare Integrata**

Attivazione dei Chronic Care Center dell'ASL di Caserta

Prevenzione e Gestione delle Malattie Croniche
 Coordinamento delle Cure - Educazione del Paziente - Monitoraggio e Follow-up
 Riduzione delle Ospedalizzazioni - Utilizzo della Tecnologia - Supporto Psicossociale

Ottimizzazione delle Attività Domiciliari Integrate nella ASL di Bari

Valutazione dei Bisogni - Tecnologia e Digitalizzazione - Formazione del Personale
 Coordinamento Multidisciplinare - Integrazione dei Servizi - Gestione delle Risorse
 Coinvolgimento dei Familiari

Questi obiettivi mirano a migliorare la qualità delle cure fornite ai pazienti cronici e ad ottimizzare l'impiego delle risorse sanitarie





Obiettivi

26-29 NOVEMBRE 2024
AREZZO FIERE E CONGRESSI



ASL CASERTA

ASL BARI

Migliorare la presa in carico del paziente
nell'accesso i Chronic Care Center
(riduzione liste d'attesa)
ed ottimizzazione dei percorsi H-T

Aumentare il volume delle prestazioni di
assistenza domiciliare
Presa in carico entro la metà del 2026
> 10% della popolazione di età superiore ai
65 anni
(attuale livello medio Italia <5%)

Partecipanti

Direttori di Distretto – Care Manager – Clinici - Farmacisti-
Responsabili SIS - Direttori Generali e Sanitari



LEAN ORGANIZATION
 4 Dicembre 2023
 15 Gennaio 2024
 Incontri webinar:
 11-18 dicembre 2023
 12 febbraio 2024
 Incontro finale:
 9 aprile 2024

ASL CASERTA

Hotel Plaza Caserta

Faculty
 Prof. Angelo Rosa
 Università LUM Jean Monnet - BARI
 Prof. Giovanni Improta
 Università Federico II - NAPOLI
 Prof. Francesco Schiavone
 Università Parthenope - NAPOLI



Con il Patrocinio di: **SCHOOL OF MANAGEMENT UNIVERSITÀ LUM** **ASL Bari PugliaSalute**

LEAN ORGANIZATION
 11 Gennaio 2024
 13 Febbraio 2024
 Incontri webinar:
 23-30 Gennaio
 20 Febbraio 2024
 Incontro finale:
 9 aprile 2024

ASL Bari PugliaSalute

UNIVERSITÀ LUM - BARI

Faculty
 Prof. Angelo Rosa
 Università LUM
 "Giuseppe De Gennaro" BARI
 Ing. Giuliano Marolla
 Università LUM
 "Giuseppe De Gennaro" BARI

CHRONIC CARE CENTER

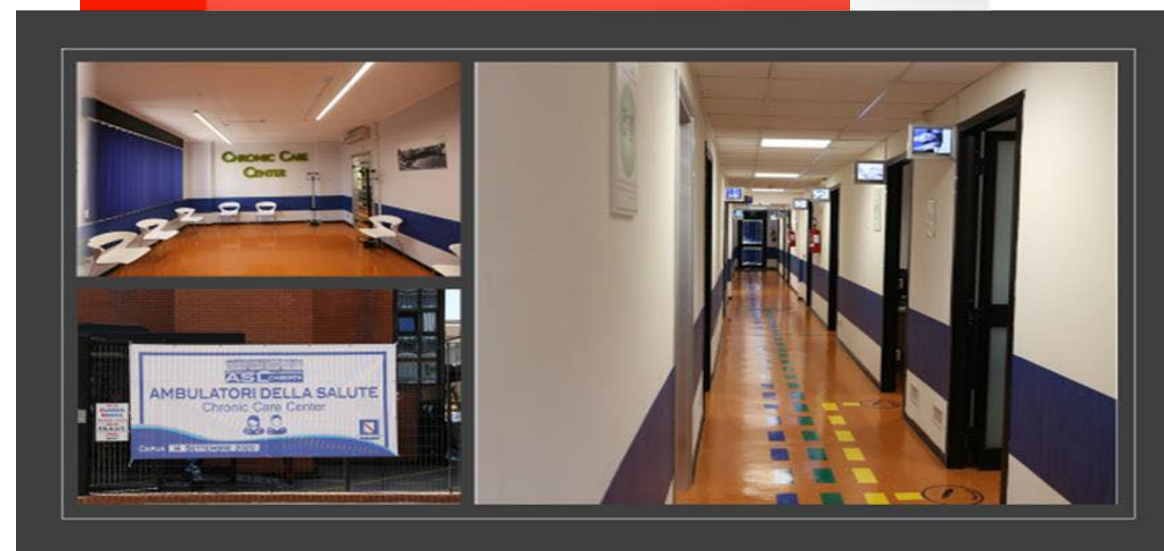

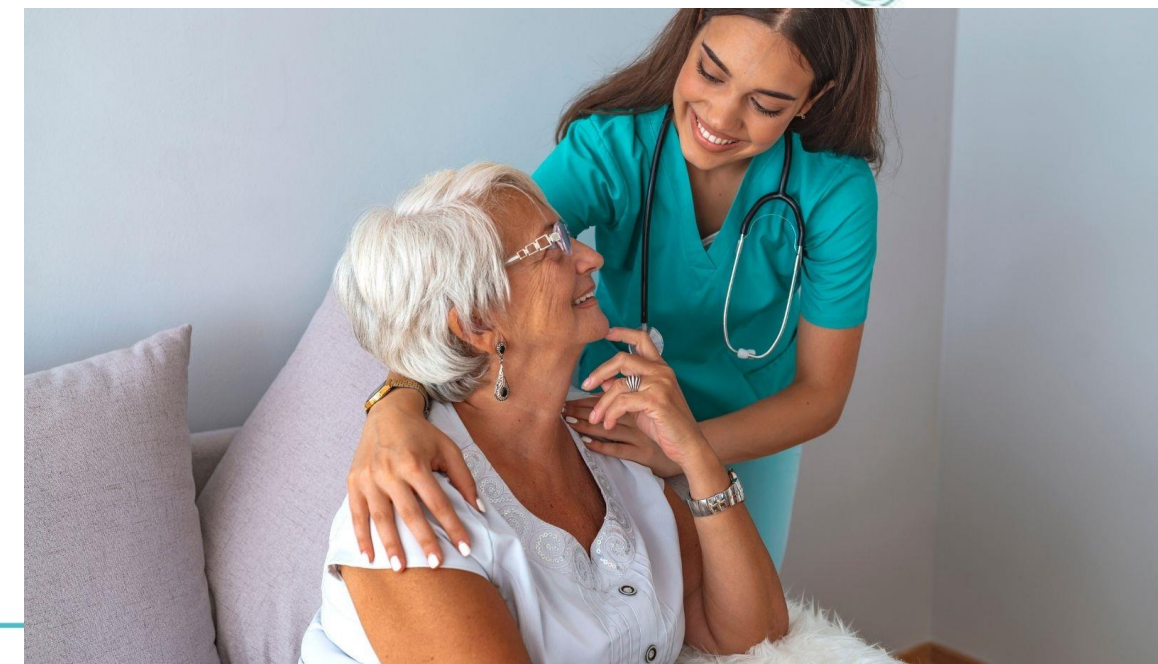
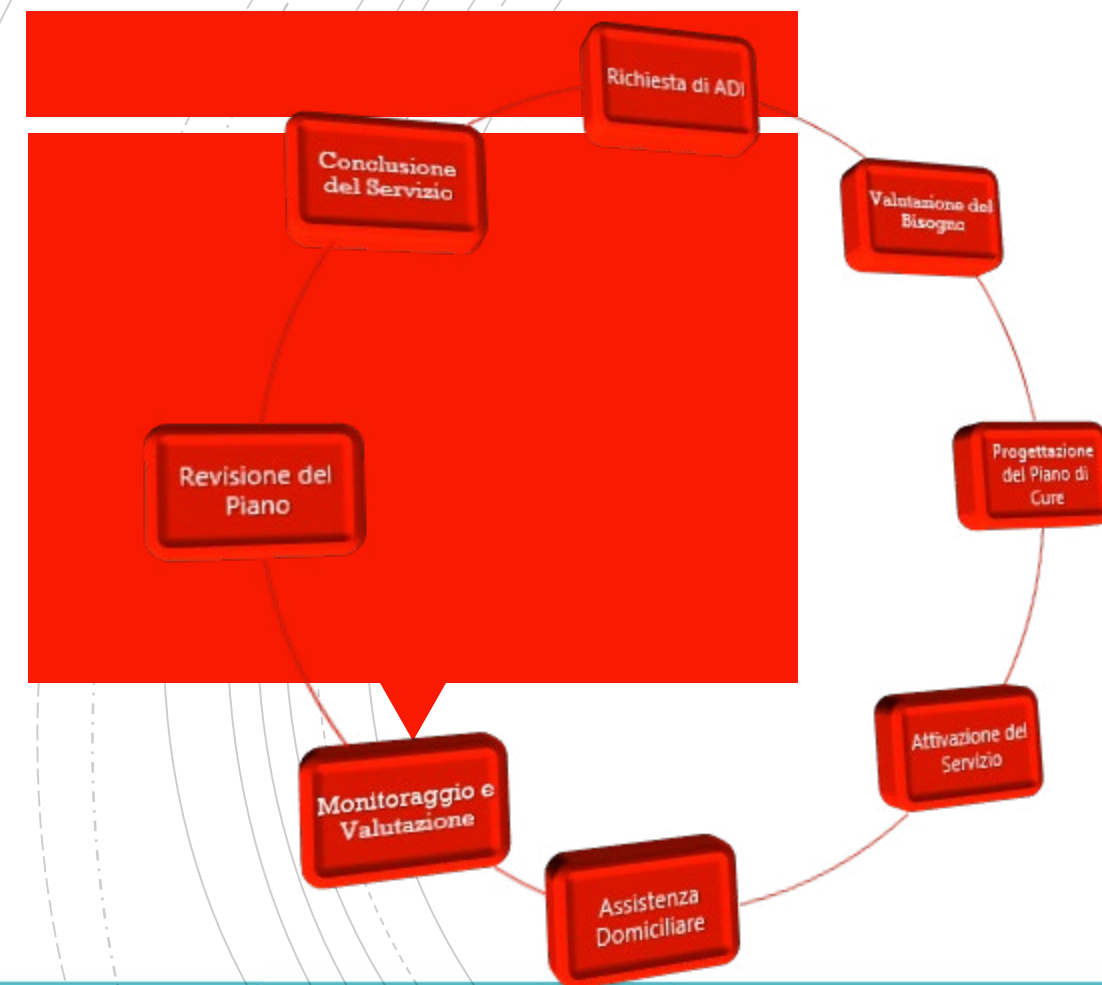

#ForumRisk19

Chronic Care Center - ASL CE

Valore per l'utente

Riduzione dei tempi di prenotazione delle prestazioni

Valore per l'organizzazione (Distretti Sanitari)

Ottimizzazione del processo

Definizione di indicatori delle performance e dei risultati

Riorganizzazione del flusso di attività

Valore per altri ruoli funzionali

MMG/PLS: incremento dell'attivazione ADI

(riduzione tempi medi per attivazione)

Ospedali: semplificazione coordinamento con Distretto

(riduzione tempi di degenza)

ADI - ASL BA

Valore per l'utente

Incremento della fiducia da parte dei cittadini e semplificazione delle attività di ingaggio e comunicazione con il Distretto

Valore per l'organizzazione (Distretti Sanitari)

Liste di attesa più brevi per visite specialistiche e auto-coordinamento tra specialisti basato su referti condivisi

Nuovo protocollo Dimissioni Protette basato su analisi dei casi e dei fabbisogni consente la riduzione dei tempi di degenza e tempi di fornitura dei presidi medici a domicilio

Valore per altri ruoli funzionali

MMG/PLS: incremento dell'attivazione ADI, riduzione tempi medi per attivazione (pari a 1 giorno equivalente)

Ospedali: semplificazione coordinamento con Distretto

(riduzione tempi degenza)





26-29 NOVEMBRE 2024
AREZZO FIERE E CONGRESSI



26-29 NOVEMBRE 2024
AREZZO FIERE E CONGRESSI



Grazie

#ForumRisk19



www.forumriskmanagement.it

#ForumRisk19



www.forumriskmanagement.it