



Forum Risk Management

obiettivo sanità & salute

26-29 NOVEMBRE 2024
AREZZO FIERE E CONGRESSI

19

INTERVENTI PNRR AREA PROVINCIALE ARETINA



Ospedale sicuro e sostenibile: S. Donato di Arezzo lotto 1

DMPO Dott.ssa Barbara Innocenti



Importo Finanziato: 9.718.885 €

RUP – Ing. Andrea Casini

L'intervento interessa principalmente le porzioni strutturalmente più vecchie dell'ospedale di San Donato di Arezzo. Sulla base degli esiti della verifica di vulnerabilità sismica si interverrà in modo differenziato sui blocchi e sulle varie strutture verticali ed orizzontali che compongono l'ospedale San Donato. Prima fase realizzazione edificio Volano



Stato dell'arte: lavori in corso



Ospedale sicuro e sostenibile: S. Donato di Arezzo lotto 2

DMPO Dott.ssa Barbara Innocenti

Importo Finanziato: 9.718.885 €

RUP – Ing. Andrea Casini

L'intervento interessa principalmente le porzioni strutturalmente più vecchie dell'ospedale di San Donato di Arezzo. Sulla base degli esiti della verifica di vulnerabilità sismica si interverrà in modo differenziato sui blocchi e sulle varie strutture verticali ed orizzontali che compongono l'ospedale San Donato. Prima fase realizzazione edificio Volano

Stato dell'arte: lavori in corso





Casa della Comunità HUB 2 Baldaccio - Arezzo
DZD Dott. Alfredo Notargiacomo

Importo Finanziato: 1.778.092 €
RUP – Geom. Alessandro Caneschi

Intervento: Nuova Costruzione di un fabbricato

L'immobile si svilupperà in un piano fuori terra all'interno del quale saranno previsti n. 10 ambulatori e altri locali come indicato nelle linee guida.

Stato dell'arte: lavori in corso.

Proprietà: Comune di Arezzo – Diritto Superficie ASL





OdC Via Laschi - Arezzo

DZD Dott. Alfredo Notargiacomo

Importo Finanziato: 2.765.643 €

RUP – Ing. Andrea Casini

Intervento: Realizzazione di nuovo immobile per ospitare 20 posti letto da destinare a ospedale di comunità. L'immobile si svilupperà su un unico piano fuori terra.

Stato dell'arte: lavori in corso.



Casa della Comunità HUB 1 Via Guadagnoli - Arezzo

DZD Dott. Alfredo Notargiacomo

Importo Finanziato: 1.661.925 €

RUP - Ing. Andrea Casini

Intervento da PNRR: Ristrutturazione edificio a 2 piani – Realizzazione di CdC

Stato dell'arte: lavori in corso.

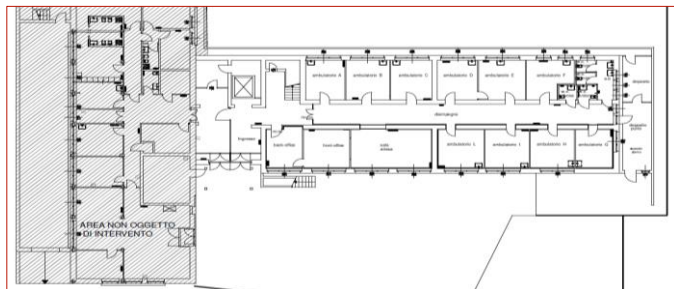
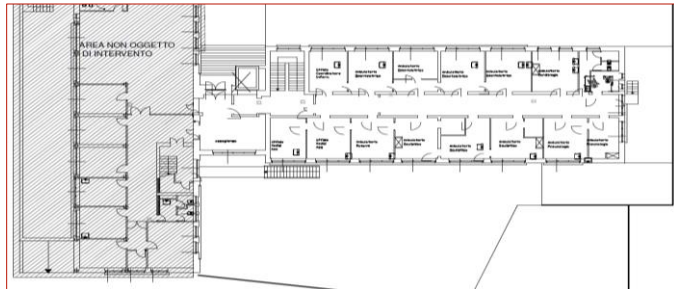



COT Arezzo Viale Cittadini 33 Area Pionta

DZD Dott. Alfredo Notargiacomo

Importo Finanziato: 609.661 €

RUP – Geom. Alessandro Caneschi

Intervento: realizzazione di un nuovo edificio all'interno dell'Area Pionta nei pressi del P.O. San Donato di Arezzo.

Si prevede la realizzazione di un solo piano fuori terra con la creazione delle postazioni di lavoro degli operatori, i servizi igienici e la postazione del coordinatore.

Stato dell'arte: Struttura attivata

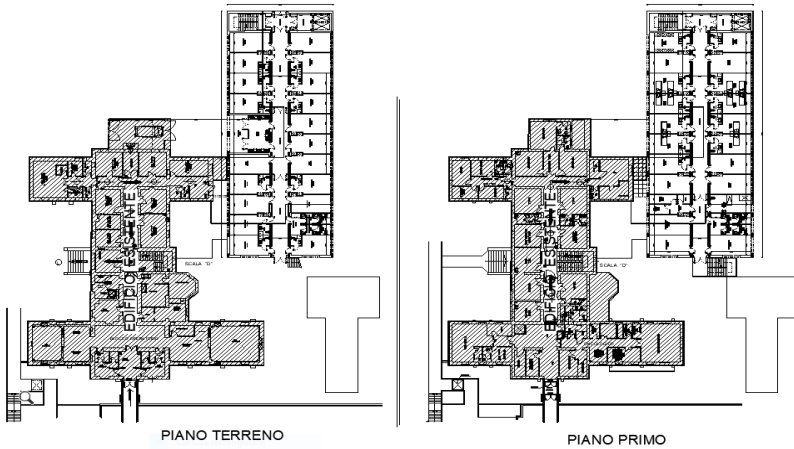

Casa della Comunità HUB Bibbiena - Via F. Turati
DZD Dott.ssa Marzia Sandroni

Importo Finanziato: 1.694.780 €

RUP – Ing. Andrea Casini

Intervento: demolizione e successiva ricostruzione porzione di immobile edificato anni '70. Nuova costruzione su due piani fuori terra.

Stato dell'arte: lavori di demolizione in corso





Ospedale del Casentino - parte vecchia Via F. Turati
Ospedale Sicuro e Sostenibile

DMPO Dott.ssa Barbara Innocenti

Importo Finanziato: 3.925.082 €

RUP – Ing. Andrea Casini

Intervento: L'intervento interessa le due parti strutturalmente più vecchie dell'ospedale di Bibbiena.

Stato dell'arte: lavori di demolizione in corso



Ospedale del Casentino - parte nuova Via F. Turati
Ospedale Sicuro e Sostenibile

DMPO Dott.ssa Barbara Innocenti

Importo Finanziato: 5.509.821 €

RUP – Ing. Andrea Casini

Intervento: Prevede consolidamenti della struttura portante in acciaio, realizzata negli anni '80, delle tamponature esterne e l'adeguamento sismico degli impianti.

Stato dell'arte: lavori di demolizione in corso

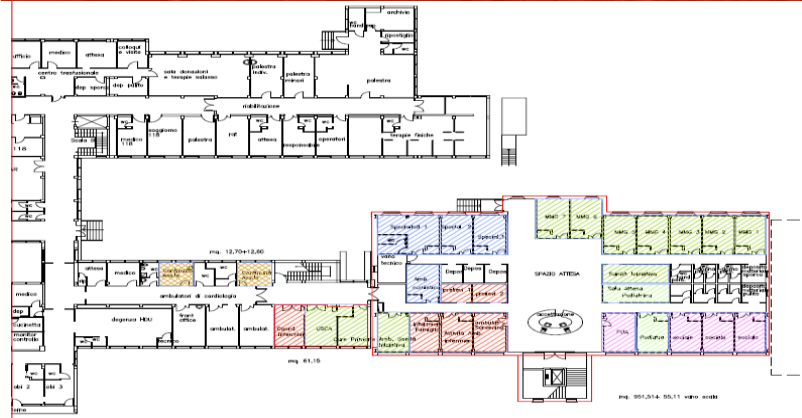

Casa della Comunità Hub - Sansepolcro
DZD Dott. Giampiero Luatti

Importo Finanziato: 1.724.180 €

RUP – Ing. Antonio Ghezzi

Intervento: L'intervento prevede la ristrutturazione di locali al piano rialzato attualmente Ambulatori di libera professione di Sansepolcro.

Stato dell'arte: lavori consegnati.



COT Valdarno – P.zza Volontariato 2 Montevarchi

DZD Dott.ssa Stefania Magi

Importo Finanziato: 34.000 €

RUP – Geom. Alessandro Caneschi

L'intervento ha interessato la ristrutturazione di alcuni locali posti a piano terra del Presidio Ospedaliero La Gruccia a Montevarchi. È stata prevista una diversa distribuzione delle pareti divisorie al fine di realizzare le postazioni di lavoro per gli operatori e per il coordinatore.

Stato dell'arte: struttura attiva

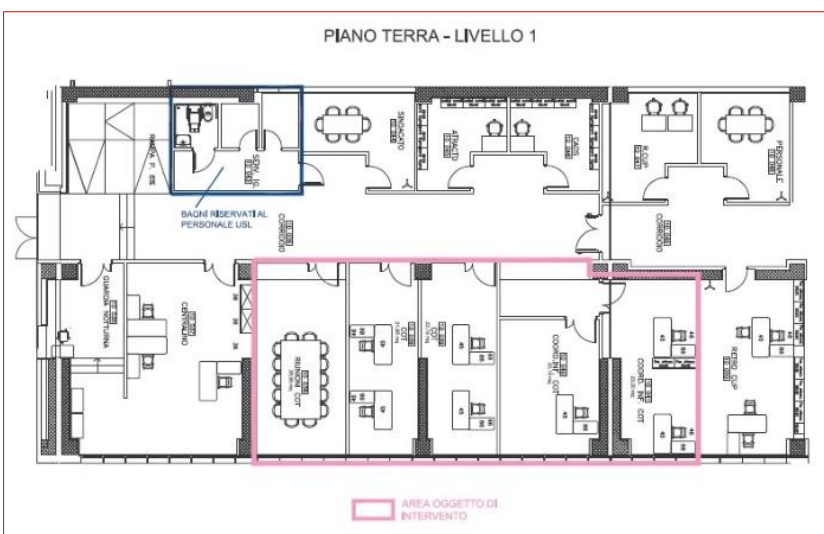



Casa della Comunità Hub S. Giovanni Valdarno

DZD Dott.ssa Stefania Magi

Importo Finanziato 1.793.480 €

RUP – Ing. Belinda Nardi

Realizzazione nuovo fabbricato distribuito su un piano fuori terra per ospitare alcuni dei servizi da svolgersi all'interno della Casa della Comunità.

Stato dell'arte: lavori in corso

Proprietà: Comune di San Giovanni Valdarno - Diritto Superficie AUSL TSE.

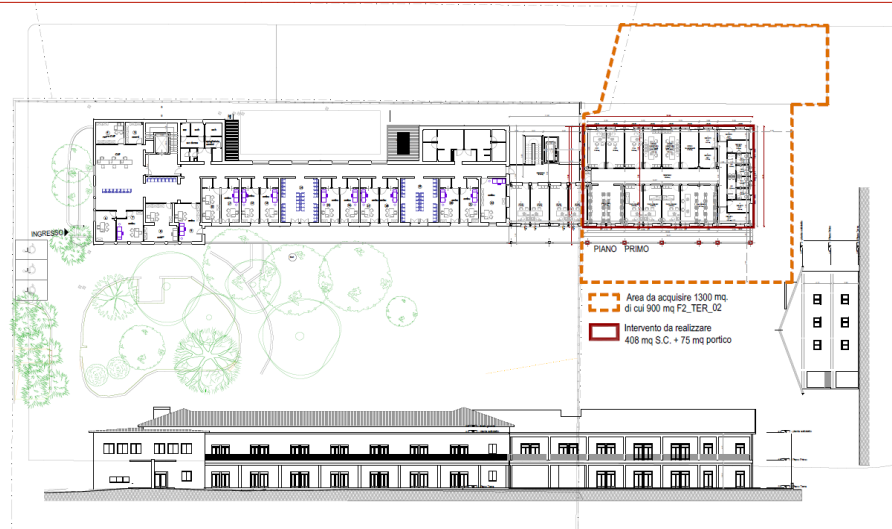

Casa della Comunità Terranuova Bracciolini

DZD Dott.ssa Stefania Magi

Importo Finanziato: 1.488.780 €

RUP – Ing. Belinda Nardi

Intervento: prevede la realizzazione della Casa di Comunità di Terranuova Bracciolini, con una riorganizzazione complessiva degli spazi destinati alle attività ambulatoriali ed un ampliamento dell'immobile nella porzione attigua all'edificio esistente.

Stato dell'arte: lavori in corso

Proprietà: AUSL TSE ha acquistato il terreno dal Comune di Terranuova.





OdC Valdarno – Via Strasburgo Cavriglia

DZD Dott.ssa Stefania Magi

Importo Finanziato: 2.718.642,30 €

RUP – Ing. Belinda Nardi

Intervento: L'intervento prevede l'adeguamento degli spazi esistenti che nascono con destinazione d'uso direzionale/amministrativa per renderli idonei ad ospitare n.20 posti letto da destinare ad ospedale di comunità.

Stato dell'arte: lavori in corso

Proprietà: Comune di Cavriglia – comodato d'uso all' AUSL TSE



CdC Hub Castiglion Fiorentino – Via Madonna del Rivaio

DZD Dott. Alfredo Notargiacomo

Importo Finanziato: 1.832.780 €

RUP – Ing. Andrea Casini

Intervento: Completa ristrutturazione di parte della superficie di piano terra dell'immobile individuata per realizzare i locali previsti per la Casa di Comunità. La ristrutturazione prevede lavori edili, strutturali ed impiantistici.

Stato dell'arte: lavori in corso



OdC Foiano Della Chiana Viale Umberto I

DZD Dott. Alfredo Notargiacomo

Importo Finanziato: 3.000.000 €

RUP – Ing. Andrea Casini

Realizzazione di nuovo immobile per ospitare 20 posti letto da destinare a ospedale di comunità. L'area individuata è prossima all'area servizi sanitari della Casa della Salute. L'immobile si svilupperà su un unico piano fuori terra.

Stato dell'arte: lavori in corso





COT Valdichiana – Via Capitini 6 Cortona

DZD Dott. Alfredo Notargiacomo

Importo Finanziato: 62.000 €

RUP – Geom. Alessandro Caneschi

Intervento: L'intervento ha interessato la ristrutturazione di alcuni locali posti al piano terzo del fabbricato con la modifica delle aperture esterne e la realizzazione di postazioni di lavoro per gli operatori e per il coordinatore.

Stato dell'arte: struttura attiva

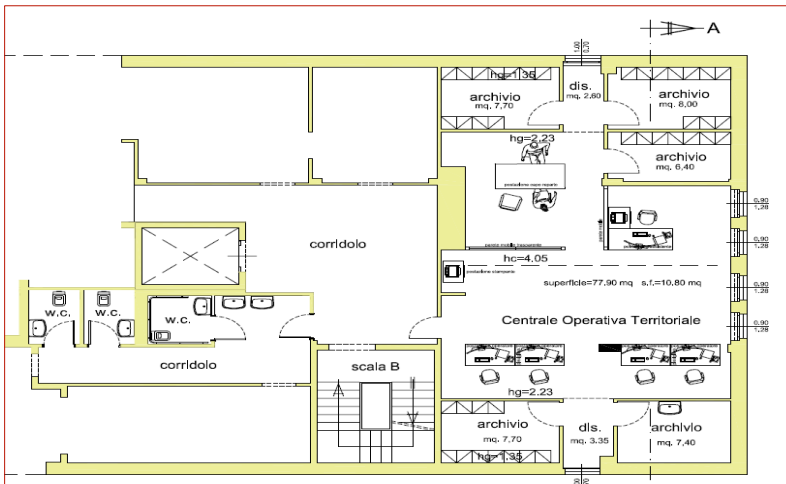

Distribuzione organizzativa interventi PNRR

	n° ambulatori	posti letto	mq nuovo	mq ristr
CdC Baldaccio	11		500	
CdC Guadagnoli	15			1000
CdC Castiglion F.no	7			700
CdC S.Giovanni	12		500	
CdC Terranuova	9		500	
CdC Sansepolcro	2			1000
CdC Bibbiena	19		2600	
OdC Foiano		20	850	
OdC Cavriglia		20		1000
OdC Arezzo		20	850	
Arezzo lotto 1			4500	
Arezzo lotto 2			4500	
Bibbiena nuovo				n.p.
Bibbiena vecchio				n.p.
Totali	75	60	14800	3700

Comune	Intervento	TOTALE	speso	rendicontato	PNRR	PNC	FOI	REGIONE	AZIENDA
Castiglion F.no	Casa della Comunità Hub Castiglion Fiorentino	1.832.780,00	114.389,63	0,00	1.488.780,00		344.000,00		
San Giovanni V.no	Casa della Comunità Hub S. Giovanni Valdarno	1.793.480,00	112.851,76	0,00	1.488.780,00		216.200,00	88.500,00	
Sansepolcro	Casa della Comunità Hub Sansepolcro	1.724.180,00	80.369,74	0,00	1.488.780,00		235.400,00		
Arezzo	Casa della Comunità Hub 1 via Guadagnoli	1.661.925,00	117.753,31	0,00	1.488.780,00		173.145,00		
Arezzo	Casa della Comunità Hub 2 Baldaccio	1.778.092,22	117.393,96	0,00	1.488.780,00		200.800,00	88.512,22	
Bibbiena	Casa della Comunità Hub Bibbiena	1.694.780,00	36.919,59	0,00	1.488.780,00		206.000,00		
Terranuova B.ni	Casa della Comunità Hub Terranuova B.ni	1.488.780,00	214.483,09	0,00				1.488.780,00	
Cortona	Centrale Operativa Territoriale Valdichiana	62.001,00	60.311,30	0,00	62.001,00				
Montevarchi	Centrale Operativa Territoriale Valdarno	34.000,00	33.929,15	0,00	34.000,00				
Arezzo	Centrale Operativa Territoriale Arezzo	609.661,25	597.708,06	494.066,00	423.225,00		81.436,25		105.000,00
Foiano	Ospedale di Comunità Foiano	3.000.000,00	150.058,30	0,00	2.500.000,00			500.000,00	
Cavriglia	Ospedale di Comunità Valdarno	2.718.642,30	117.549,09	0,00	2.471.493,00		247.149,30		
Arezzo	Ospedale di Comunità Via Laschi	2.765.643,00	196.118,67	0,00	2.471.493,00		294.150,00		
Arezzo	Ospedale S. Donato Arezzo lotto 1	9.718.885,00	2.051.247,75	0,00		8.614.885,00	1.104.000,00		
Arezzo	Ospedale S. Donato Arezzo lotto 2	9.718.886,00	1.883.022,37	0,00		8.614.886,00	1.104.000,00		
Bibbiena	Ospedale di Bibbiena parte vecchia	3.925.082,00	205.167,84	0,00		3.479.082,00	446.000,00		
Bibbiena	Ospedale di Bibbiena parte nuova	5.509.821,00	167.614,08	0,00		4.939.221,00	570.600,00		
	TOTALE	50.036.638,77	6.196.576,39	494.066,00	16.894.892,00	25.648.074,00	5.222.880,55	2.165.792,22	105.000,00