

FONDAZIONE POLICLINICO TOR VERGATA

Area delle Professioni Sanitarie e Sociali

DIRETTORE: DOTT. ALESSANDRO SILI

L'OSPEDALE DI COMUNITA'

SPERIMENTAZIONE PRESSO IL POLICLINICO TOR VERGATA

Relatore: Dr.ssa Concettina Donzelli

PROPOSTA DI AMMISSIONE IN OdC - Consulenza Infermieristica -



Fondazione PTV
POLICLINICO TOR VERGATA
Sede legale: Via Oxford, 81 - 000133 Roma

DELIBERAZIONE

N° 218 del 19/02/2024

Struttura proponente UOC DIREZIONE INFERMIERISTICA	Proposta n. 235 (Digitale) del 15/02/2024
Oggetto: approvazione del progetto "La Consulenza delle Professioni Infermieristiche e dell'Area Riabilitativa".	
A CURA DELLA STRUTTURA PROPONENTE	
Il Direttore, a seguito dell'istruttoria effettuata, con la sottoscrizione del presente atto, <u>ATTESTA CHE</u> , come meglio riportato nel preambolo e nel dispositivo deliberativo:	
<ul style="list-style-type: none"> • L'atto è legittimo e utile per il pubblico servizio; • Il presente atto non comporta oneri/non genera proventi imputabili al bilancio 	
L'estensore Serena Fazio	Data 15/02/2024
Responsabile del Procedimento: Alessandro Sili	Data 15/02/2024
Il Direttore Alessandro Sili	Data 15/02/2024

La consulenza si definisce come "una **RELAZIONE D'AUTO**".
Un processo di interazione tra il consulente (colui che possiede le conoscenze, competenze e abilità specialistiche) e il professionista che chiede un consiglio/supporto per la soluzione di un problema.

Data visita	Ora visita	Priorità	Tipologia	Descrizione visita	Descrizione	Riepilogo	Data di nascita	Codice fiscale	Reparto richiedente
21/11/24	15:26	B	I	In Reparto - Barella - Stato infettivo: Infettivo per via Aerea	Richiesta presa in carico ospedale di comunit?		13/06/30	MRNLNE30H53B606B	UOC MALATTIE INFETTI
21/11/24	11:00	B	I	In Reparto - Sedia a rotelle - Stato infettivo: Standard	Richiesta presa in carico ospedale di comunit?		20/04/57	CLSNEI57D20E243E	UOSD CHIRURGIA MINIINVASIVA DELL'APPARATO DIGERE
21/11/24	08:32	B	I	-- Stato infettivo: Standard	Richiesta presa in carico ospedale di comunit?		04/10/46	BNGMRC46R04C390X	UOC ATTIVITÀ AMBULATORIALE - DH - PDTA MEDICI

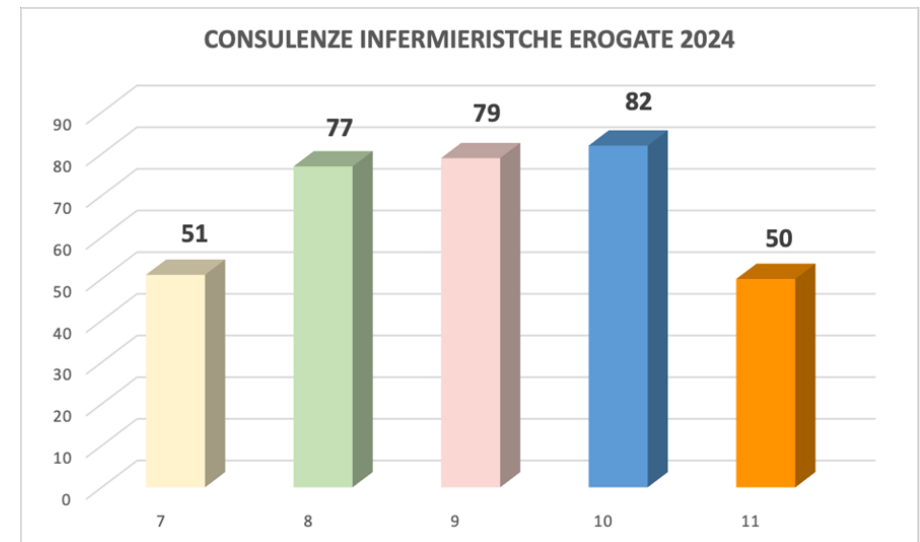

dati dal 15.07.2024 al 15.11.2024

PROPOSTA DI AMMISSIONE IN OdC – U.O. di provenienza pazienti -

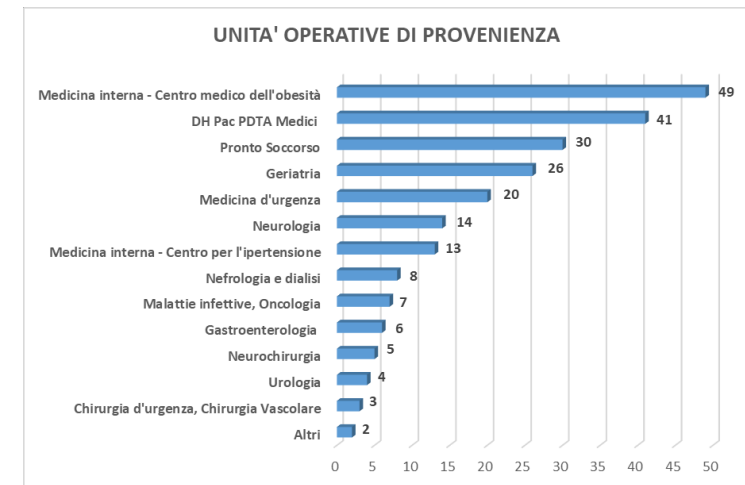
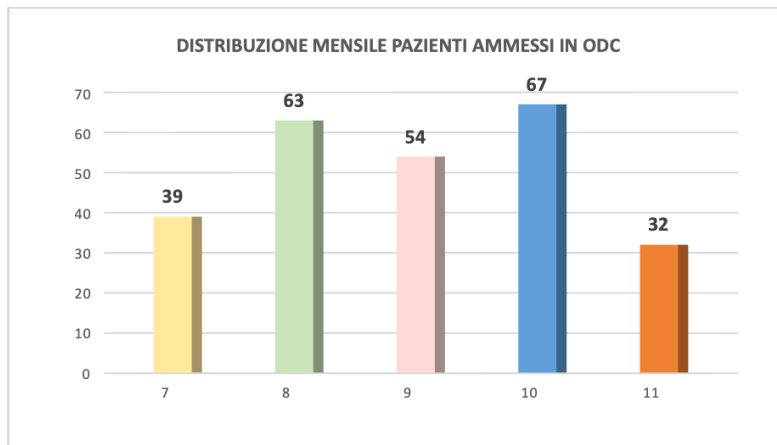
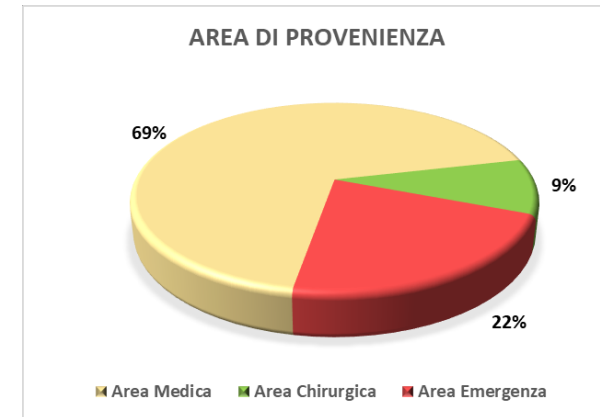
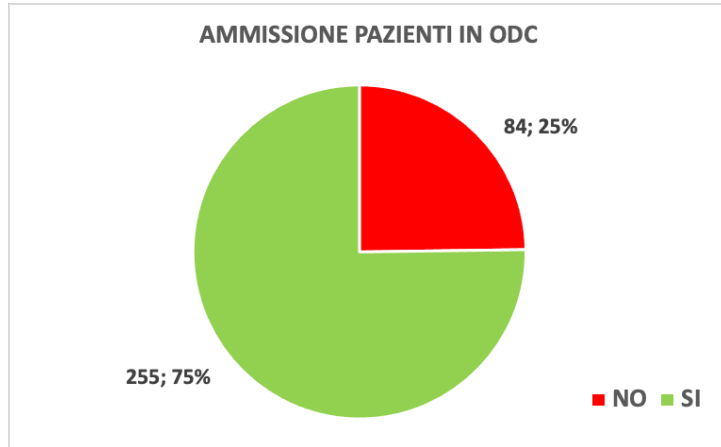

dati dal 15.07.2024 al 15.11.2024



PROPOSTA DI AMMISSIONE IN OdC - Presa in Cura -



ASSISTENZIALE

- Sorveglianza e assistenza infermieristica continuativa
- Medicazioni avanzate (WoundCare)



EDUCATIVO

- Educazione/Addestramento del Paziente/caregiver
- Educazione Autocateterismo, StomaCare



TERAPEUTICO

- Stabilizzazione terapeutica



RIABILITATIVO

- Riattivazione Funzionale
- Interventi Riabilitativi/educativi mono distretto o completamento di interventi estensivi

DIAGNOSI DI INGRESSO IN ODC

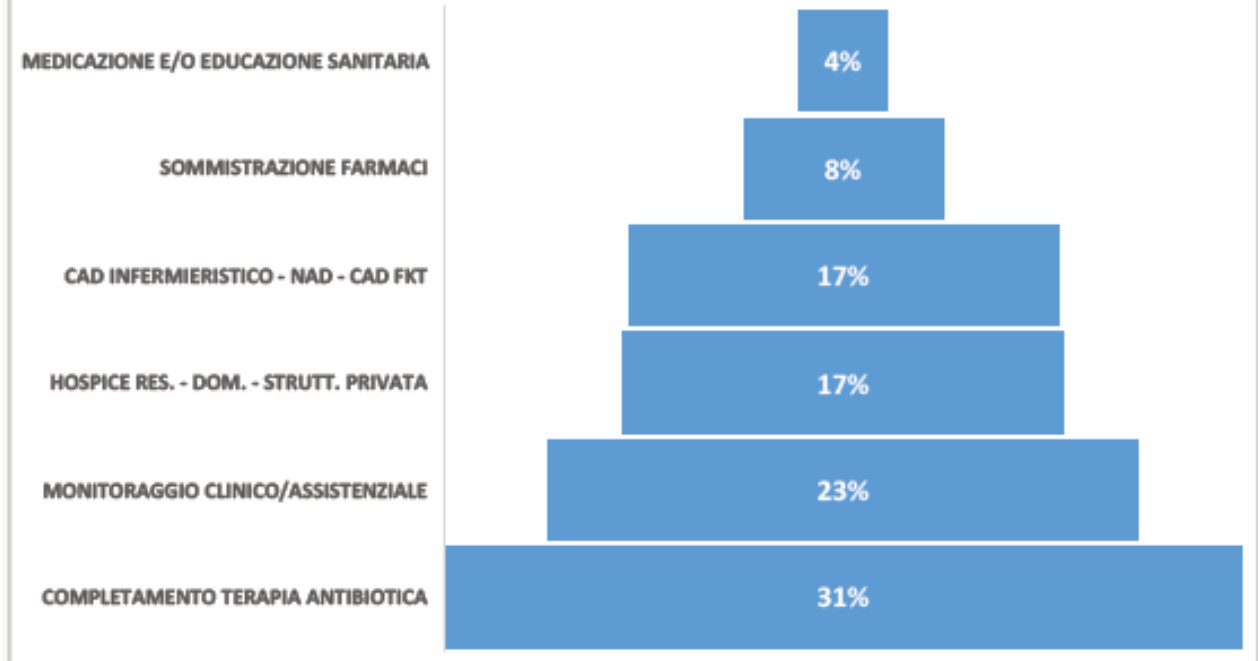

dati dal 15.07.2024 al 15.11.2024

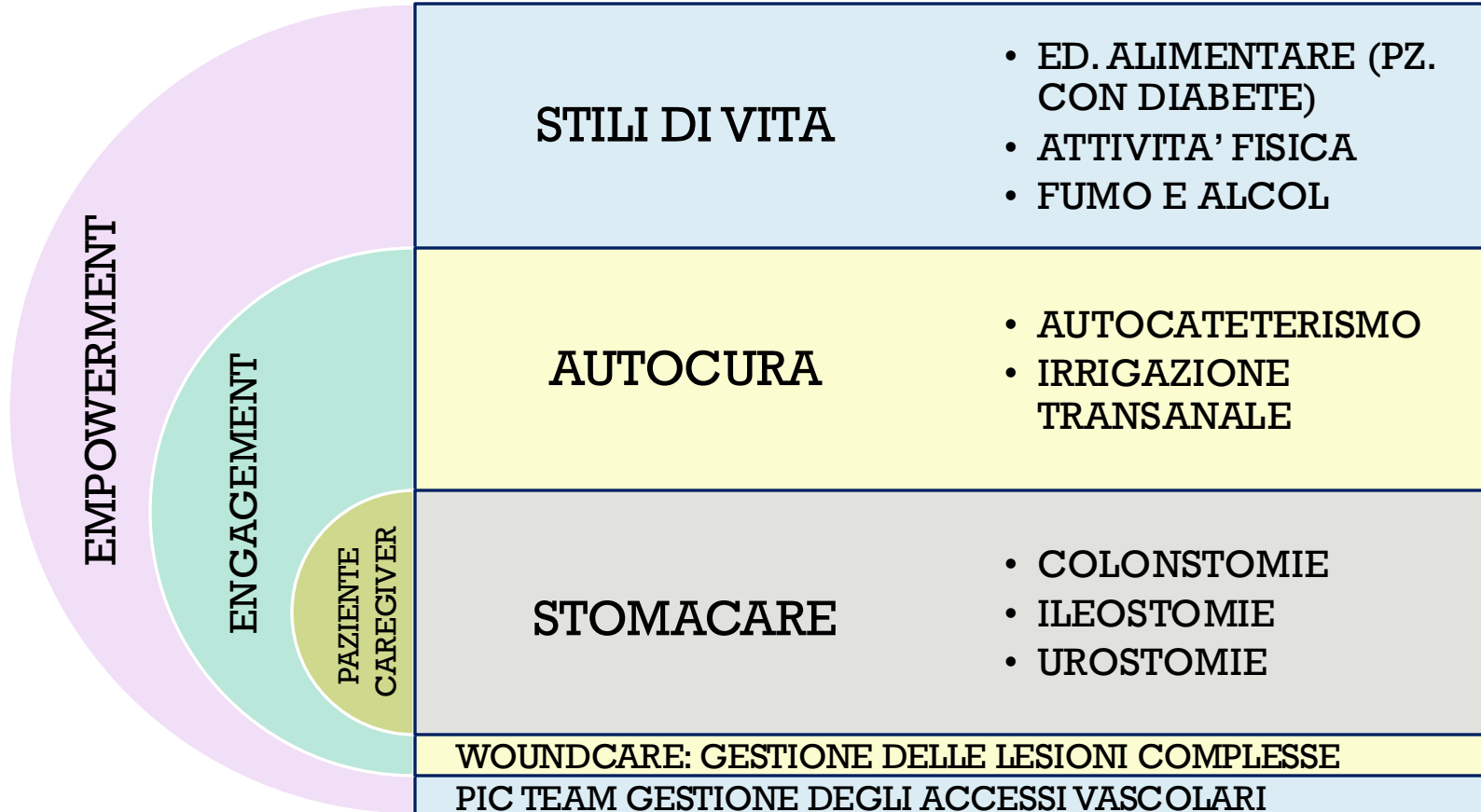

PRESTAZIONI RIABILITATIVE

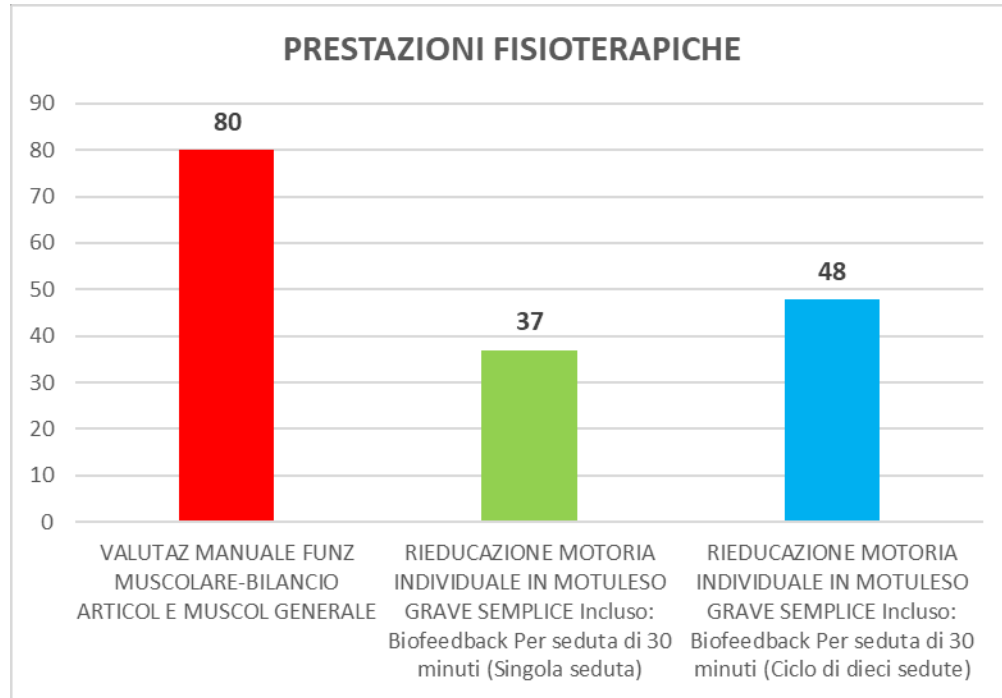

Attivate da Settembre 2024

HOSPITALIST FISIATRA

CONSULENTI LOGOPEDISTI



L'OSPEDALE DI COMUNITA, LUOGO APERTO ALLA RELAZIONE CON I FAMILIARI E IL PERSONALE SANITARIO

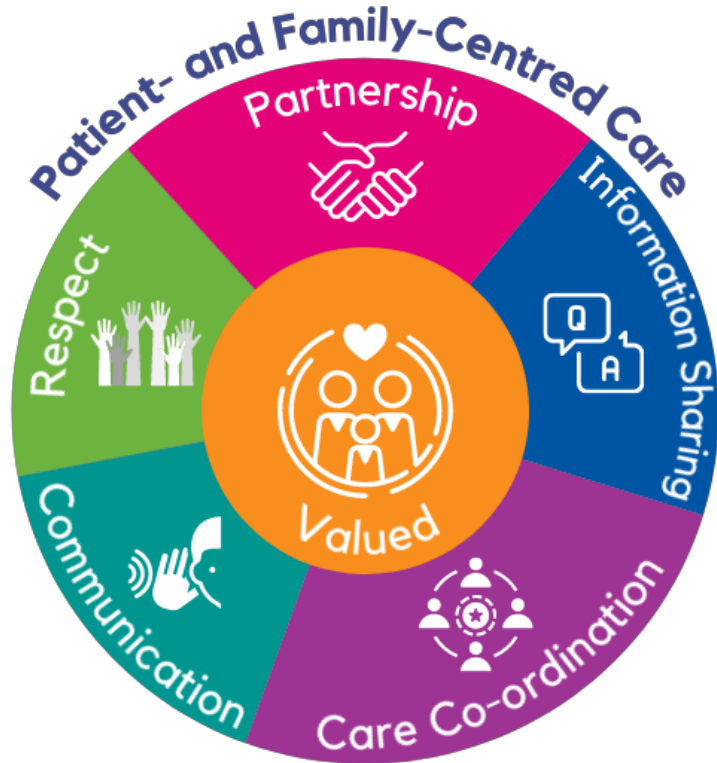

ORARI DI INGRESSO FLESSIBILI SECONDO I BISOGNI DEL PAZIENTE



CARING MASSAGE®

Il Policlinico Tor Vergata di Roma ospita una comunità di pratica infermieristica, riconosciuta attraverso una delibera aziendale, che condivide e coltiva il Caring Massage® integrandolo nelle pratiche assistenziali (De Luca, Papaleo, 2010). I



Si tratta di un **modo speciale per prendersi cura del paziente**: è un massaggio praticato con l'intenzione di procurare un beneficio psicologico ai ricoverati. Aiutarli ad allontanare le emozioni negative, come la paura e la solitudine.

Il mezzo attraverso il quale si apporta questo beneficio è il tocco della pelle, il massaggio appunto, che rassicura e tranquillizza le persone ospedalizzate.

AMBULATORIO DELLE CRONICITÀ'

Ambulatorio
Infermieristico delle Cronicità





Siete quel mix di emozioni che
porterò sempre con me ❤️

Marika

*L'Ospedale di Comunità
ha come obiettivo principale
la **presa in cura della fragilità** della
persona e del caregiver
nell'ottica **dell'empowerment** come
continuum assistenziale
tra ospedale e territorio.*

Grazie per l'Attenzione !